

BEWERBUNG FÜR DEN BEIRAT INKLUSION

Hiermit bewerbe ich mich als Mitglied im Beirat
Inklusion für Menschen mit Behinderungen 2026.
Ich bin bereit, mich persönlich vorzustellen.

Nachname, Vorname: _____

Anschrift: _____

E-Mail: _____

- ☐ Ich bin über 18 Jahre alt
☐ Mein Wohnort ist Henstedt-Ulzburg
☐ Ich selbst habe folgende Behinderung(en):
☐ körperlich ☐ psychisch ☐ geistig ☐ Hörschwäche
☐ Sehschwäche ☐ chronische Erkrankung

- ☐ Ich bin Elternteil eines Menschen mit Behinderung
☐ Ich bin Partnerin oder Partner eines Menschen mit
Behinderung
☐ Ich bin Vertretung einer Behinderteneinrichtung
der Gemeinde Henstedt-Ulzburg:

Name der Einrichtung: _____

- ☐ Ich bin einverstanden, dass meine Bewerbung und mein
Name an die Steuerungsgruppe Inklusion weitergegeben,
gespeichert und veröffentlicht werden. Das passiert nach
den Regeln der DSGVO.

Bis 31.03.2026 ausfüllen und an die Gemeinde
Henstedt-Ulzburg, Rathausplatz 1, 24558 Henstedt-Ulzburg,
oder per E-Mail an wohnen@henstedt-ulzburg.de senden.

Henstedt-Ulzburg, den _____

Unterschrift _____



Wahl 2026
DU MACHST UNS STARK
BEWIRB DICH JETZT

Um Dich zu bewerben, fülle das Formular
auf der Rückseite aus oder scanne den
QR-Code mit dem Mobil-Telefon.



ONLINE BEWERBEN

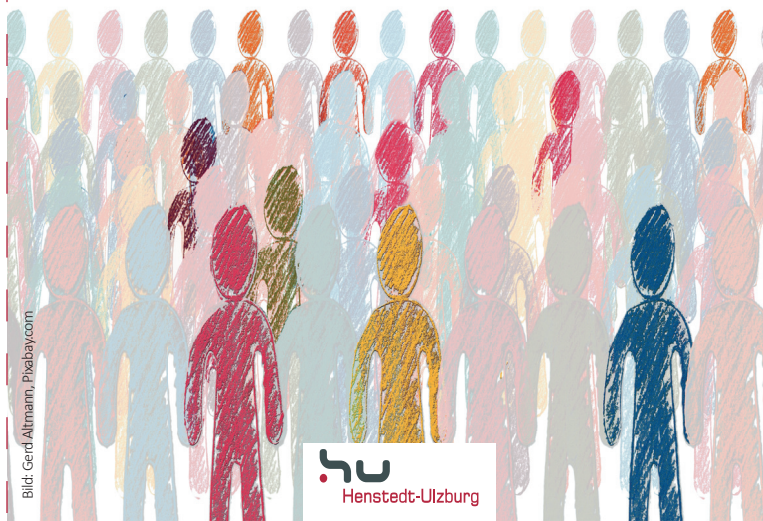

WAS MACHT EIGENTLICH SO EIN BEIRAT?

Der Beirat Inklusion für Menschen mit Behinderung

- vertritt die **Interessen von Menschen mit Behinderungen** in Henstedt-Ulzburg,
- **informiert** und regt **Selbsthilfeinitiativen** an,
- arbeitet mit **Vereinen, Verbänden und anderen Beiräten** zusammen,
- tagt mindestens **viermal** jährlich öffentlich,
- gibt **Stellungnahmen und Empfehlungen** an Verwaltung und Politik,
- unterstützt die Umsetzung der **UN-Behindertenrechtskonvention** in Henstedt-Ulzburg,
- kann eigene **Veranstaltungen** und **Sprechstunden** durchführen,
- erstellt jährlich einen **Tätigkeitsbericht**.

Die Amtszeit beträgt fünf Jahre.



WER KANN SICH FÜR DEN BEIRAT BEWERBEN?

Personen über 18 Jahre, die

- körperbehindert
- seelisch behindert krank oder psychisch krank
- geistig behindert oder lernbehindert
- blind und sehbehindert
- gehörlos oder schwerhörig
- chronisch krank

sind und in Henstedt-Ulzburg wohnen oder arbeiten. Eine Unterstützung durch eine Assistenz ist erlaubt.

Ebenso können sich

- Vertreter oder Vertreterin von Menschen mit Behinderungen mit Wohnsitz oder Arbeitsplatz in der Gemeinde Henstedt-Ulzburg,
 - Partner oder Partnerin von Menschen mit Behinderungen mit Wohnsitz oder Arbeitsplatz in der Gemeinde Henstedt-Ulzburg,
 - Vertretungen der örtlichen sozialen Einrichtungen,
- bewerben.

NICHT WÄHLBAR sind Mitglieder der Gemeindevertretung, Mitglieder der Ausschüsse und Vorstandsmitglieder der Parteien und Wählergemeinschaften auf Orts- und Kreisebene.